ART

Dane techniczne	ART5000	ART5024
użytkowanie	prywatne posesje	intensywne
częstotliwość użytkowania	30%	40%
zasilanie napędu	230 Vac - 50/60 Hz	24 Vdc
pobór mocy	200W	100W
stopień ochrony	IP53	IP53
prędkość obrotowa skrzydła	7.8°/s	5.6°/s
max moment obrotowy	250 Nm	250 Nm
nominalny moment obrotowy	200 Nm	200 Nm
regulacja momentu obrotowego	elektroniczna	elektroniczna
regulacja prędkości	TAK **	TAK **
max długość skrzydła bramy	3 m *	3 m *
zakres temperatury pracy	-20°C +60°C	-20°C +60°C
wyłącznik termiczny	140°C	-
wyłącznik krańcowy	2 - otwierania i zamykania	2 - otwierania i zamykania
blokada elektromechaniczna	TAK	TAK
waga napędu	11.1 kg	11.1 kg

* w przypadku bram o skrzydłach zabudowanych, z wgłębieniami albo dłuższych niż 2,5m zaleca się zastosowanie zamka elektrycznego
** dzięki odpowiedniej centrali sterującej : BA230 dla ART5000, BA24 dla ART5024

Wykres zastosowań

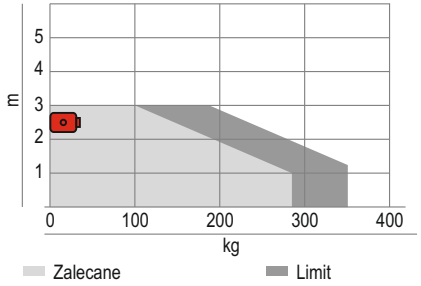

Zamek elektryczny

Parametry montażowe oraz wymiary

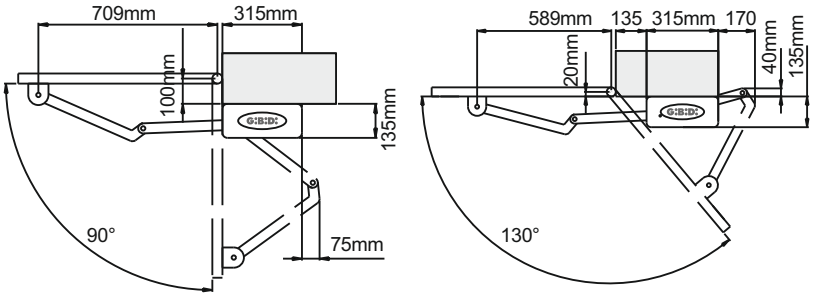

: ART

Elektromechaniczny napęd z łamanym ramieniem do bram skrzydłowych

Seria ART przeznaczona jest do bram, przy których występują szerokie słupki.
Specjalne przymocowanie płyty sprawia, że montaż jest łatwy i szybki.
Napęd ART posiada wyłączniki krańcowe na otwieranie i zamykanie oraz urządzenie odblokowujące napęd z kluczem patentowym.
Dostępne jest również urządzenie montowane na słupku lub na ścianie, które służy do rozsprzęglenia napędu w sytuacji awaryjnej oraz pełni dodatkowo funkcję stacyjki kluczykowej.
W wersji zasilanej 24 Vdc można zastosować zestaw akumulatorów, który umożliwia komfortowe otwieranie i zamykanie bramy, nawet w przypadku braku zasilania.
Najwyższy poziom bezpieczeństwa umożliwia dostosowanie całej instalacji do norm EN 12453.

ART

				Ilość sztuk w opakowaniu	Ilość sztuk na palecie	kg	Kod	zł
1A	**ART5000**	Dwa wyłączniki krańcowe - otwieranie i zamykanie		1	30	338	**30510**	**1.166,00**
1B	**ART5024**	Dwa wyłączniki krańcowe - otwieranie i zamykanie	EN	1	30	338	**30524**	**1.394,00**
		Nie zawiera ramienia siłownika						

Akcesoria

AJ00311
Zewnętrzny system odblokowujący ART wraz z funkcją stacyjki kluczykowi
255,00 zł

AJ30900
Ramię siłownika 425 x 460 mm
215,00 zł

AJ50139
Wzmocnione, długie ramię dla szerokich słupków (600 x 540 mm)
349,00 zł

AJ00860
Obudowa IP55 na akumulatory i płytkę ładującą wraz z mocowaniem dla akumulatorów
104,00 zł

AJ00608
24 V płytka ładująca akumulator, do AJ00860
Patrz strona 105
157,00 zł

AJ00900
Akumulator 1.9 Ah (12 V)
2 szt. potrzebne do zasilania 24V
91,00 zł

Zamek elektryczny
12 Vdc (ART5000)
24 Vdc (ART5024)
Patrz strona 128

Rekomendowane centrale sterujące dla ART 5000:
AS04180 (F4 PLUS)
AS05550 (BA 230)
AS05060 (BA 100)
Patrz strony 92, 93 oraz 94

Rekomendowane centrale sterujące dla ART 5024:
AS05100 (BA 24)
Patrz strona 95

ART 5000 Zestaw

											Ilość sztuk w opakowaniu	Ilość sztuk na palecie	kg	Kod	zł
Zestaw ART5000	2x 1A	1x 2A	2x 3	1x 4	1x 5	1x 6	1x 7	1x 8	1x 9		1	12	526	**K351/08/F1**	3.715,00
Zestaw ART5000	2x 1A	1x 2A	2x 3		1x 5	1x 6		1x 8			1	12	526	**K351/08/Z1**	3.480,00
Zestaw ART5000	2x 1A	1x 2B	2x 3	1x 4	1x 5	1x 6	1x 7	1x 8	1x 9		1	12	526	**K355/09/F1**	3.839,00
Zestaw ART5000	2x 1A	1x 2B	2x 3		1x 5	1x 6		1x 8			1	12	526	**K355/09/Z1**	3.604,00
Zestaw ART5024	2x 1B	1x 2C	2x 3	1x 4	1x 5	1x 6	1x 7	1x 8	1x 9	EN	1	12	526	**K354/08/F1**	4.492,00
Zestaw ART5024	2x 1B	1x 2C	2x 3		1x 5	1x 6		1x 8		EN	1	12	526	**K354/08/Z1**	4.257,00

Poza siłownikami 1 zestaw może zawierać również :

2A

AS04180 (dla ART 5000)
Centrala sterująca F4 PLUS

2B

AS05550 (dla ART 5000)
Centrala sterująca BA 230

2C

AS05100 (dla ART 5024)
Centrala sterująca BA 24

3

AJ30900
Ramię siłownika

4

AU02700
Plastikowa obudowa lampy
76,00 zł

AU02710 / AU02724
Płytka z żarówką
20,00 zł

5

AU02910
Dwukanałowy radioodbiornik
186,00 zł

6

AU03000
DOMINO nadajnik 4-kanałowy
DTS4334 - 433 MHz
71,00 zł

7

AU01940
Stacyjka kluczykowa z wkładką patentową DCS100
124,00 zł

8

AU02000
Para fotokomórek
DCF180
169,00 zł

9
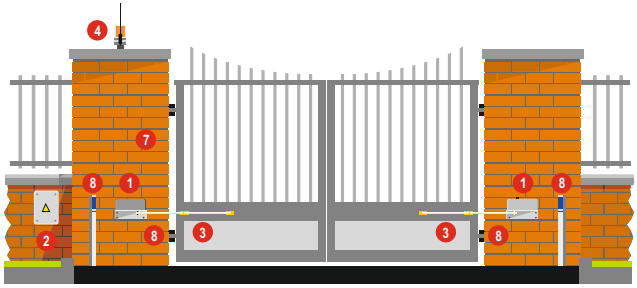
AJ75800
Tabliczka ostrzegawcza
15,00 zł